

Notas	contagens
1	0
2	0
3	0
4	0
5	0
6	0
7	0
8	0
9	0
10	0
11	0
12	9
13	20
14	20
15	32
16	25
17	15
18	12
19	3
20	3
Avarage	15,17
RMS	3,48

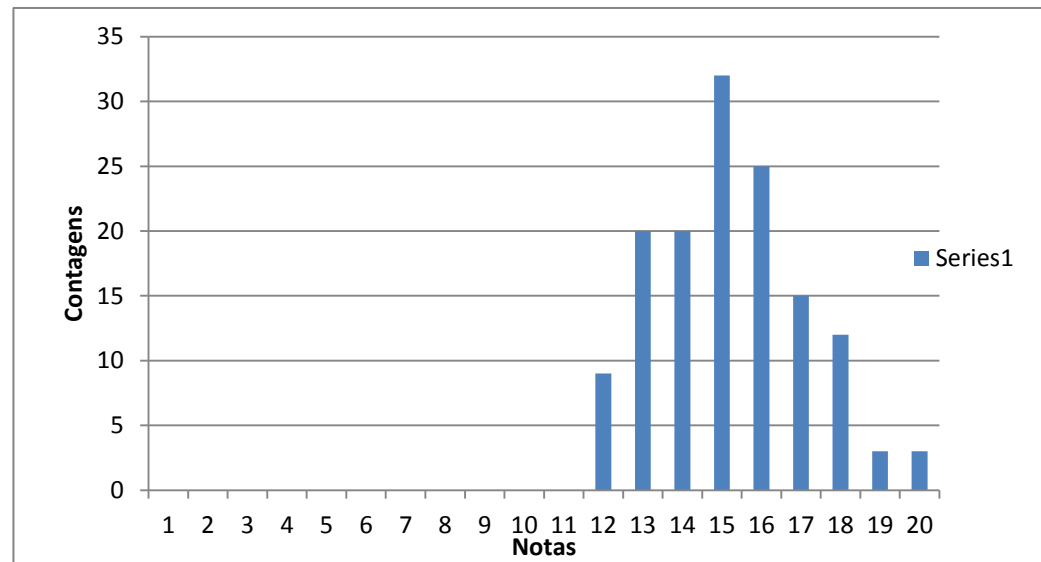

Turno de 3ª 16h-18h		Grupo	1.	2.	2.1	2.2	2.3	3.	3.1	3.2	3.3	3.3.1	3.3.2	4.	Total
			1,00	2,00	1,50	1,50	2,00	3,00	1,50	4,00	0,50	0,50	1,50	1,50	20,5
73422	Kévin David Esteves Santos	12	1,00	2,00	1,50	1,50	0,75	3,00	1,50	3,50	0,50	0,25	0,00	1,50	17,00
75641	Vasco Monteiro Almeida	12	1,00	2,00	1,50	1,50	0,75	3,00	1,50	3,50	0,50	0,25	0,00	1,50	17,00
76245	Daniel Filipe Freitas Brandão	12	1,00	2,00	1,50	1,50	0,75	3,00	1,50	3,50	0,50	0,25	0,00	1,50	17,00
75310	João Gonçalo Alexandre Marques Pires	33	1,00	2,00	1,00	1,00	1,63	3,00	1,00	2,50	0,00	0,20	1,00	1,50	15,83
76058	Hugo Martins Dias Simões Monteiro	33	1,00	2,00	1,00	1,00	1,63	3,00	1,00	2,50	0,00	0,20	1,00	1,50	15,83
76086	Pedro Miguel Ferreira Lourenço	33	1,00	2,00	1,00	1,00	1,63	3,00	1,00	2,50	0,00	0,20	1,00	1,50	15,83
75666	Pedro Miguel Marcos Joaquim	34	1,00	2,00	1,50	1,25	0,38	2,00	1,50	2,00	0,33	0,40	1,50	1,50	15,36
76366	Diogo Miguel Pardal Calado	34	1,00	2,00	1,50	1,25	0,38	2,00	1,50	2,00	0,33	0,40	1,50	1,50	15,36
76497	João Pedro Clemente Zeferino	34	1,00	2,00	1,50	1,25	0,38	2,00	1,50	2,00	0,33	0,40	1,50	1,50	15,36
75714	Miguel Neves Pasadinhas	43	1,00	2,00	1,50	1,50	2,00	3,00	1,50	3,50	0,00	0,50	1,50	1,50	19,50
76012	Carlos Eduardo Alves Carvalho	43	1,00	2,00	1,50	1,50	2,00	3,00	1,50	3,50	0,00	0,50	1,50	1,50	19,50
76231	Tiago Mendes de Almeida Rechau	43	1,00	2,00	1,50	1,50	2,00	3,00	1,50	3,50	0,00	0,50	1,50	1,50	19,50
75500	João Paulo Gaspar Silva	55	0,50	2,00	1,00	1,00	0,88	2,00	1,00	3,00	0,17	0,50	1,50	1,50	15,04
75736	André Dias Santos	55	0,50	2,00	1,00	1,00	0,88	2,00	1,00	3,00	0,17	0,50	1,50	1,50	15,04
76009	João Francisco Romeiras da Costa	55	0,50	2,00	1,00	1,00	0,88	2,00	1,00	3,00	0,17	0,50	1,50	1,50	15,04

			1.	2.	2.1	2.2	2.3	3.	3.1	3.2	3.3	3.3.1	3.3.2	4.	Total
Turno de 3ª 18h-20h		Grupo	1,00	2,00	1,50	1,50	2,00	3,00	1,50	4,00	0,50	0,50	1,50	1,50	20,5
75874	Hugo Emanuel Pereira Menezes e Lencastre	41	0,00	2,00	1,00	1,00	0,75	2,50	1,00	1,75	0,00	0,50	0,75	1,50	12,75
76054	Pedro Bettencourt Faundes da Costa	41	0,00	2,00	1,00	1,00	0,75	2,50	1,00	1,75	0,00	0,50	0,75	1,50	12,75
76062	Joana Raquel Pereira Vidigal	41	0,00	2,00	1,00	1,00	0,75	2,50	1,00	1,75	0,00	0,50	0,75	1,50	12,75
65603	Manuel João Domingues Palmeira	66	1,00	2,00	1,50	1,00	1,50	3,00	1,50	2,00	0,50	0,50	1,50	1,50	17,50
76959	Fábio Rafael Figueiredo Almeida	66	1,00	2,00	1,50	1,00	1,50	3,00	1,50	2,00	0,50	0,50	1,50	1,50	17,50
77046	José Alberto Cardoso Ferreira	66	1,00	2,00	1,50	1,00	1,50	3,00	1,50	2,00	0,50	0,50	1,50	1,50	17,50
75798	Tiago Jerónimo Silva	76	0,50	2,00	1,00	1,00	0,80	3,00	1,00	2,75	0,00	0,25	0,25	1,50	14,05
75863	Marco da Silva Dominques	76	0,50	2,00	1,00	1,00	0,80	3,00	1,00	2,75	0,00	0,25	0,25	1,50	14,05
77031	Rúben Sousa Dinis	76	0,50	2,00	1,00	1,00	0,80	3,00	1,00	2,75	0,00	0,25	0,25	1,50	14,05
69790	João Ricardo Tavares Correia Pereira	88	1,00	2,00	1,50	1,00	1,25	3,00	1,50	2,00	0,00	0,50	1,50	1,50	16,75
69798	Henrique Manuel Sereno Póvoa	88	1,00	2,00	1,50	1,00	1,25	3,00	1,50	2,00	0,00	0,50	1,50	1,50	16,75
70291	João Eduardo Rodrigues Gaspar	88	1,00	2,00	1,50	1,00	1,25	3,00	1,50	2,00	0,00	0,50	1,50	1,50	16,75

Turno de 4ª 15h-17h		Grupo	1.	2.	2.1	2.2	2.3	3.	3.1	3.2	3.3	3.3.1	3.3.2	4.	Total
			1,00	2,00	1,50	1,50	2,00	3,00	1,50	4,00	0,50	0,50	1,50	1,50	20.5
75888	Filipa Repsina dos Santos Costa	17	1,00	2,00	1,50	0,75	1,50	3,00	1,50	1,50	0,00	0,00	0,50	1,50	14,75
75962	António Maria Caetano da Cunha Lopes	17	1,00	2,00	1,50	0,75	1,50	3,00	1,50	1,50	0,00	0,00	0,50	1,50	14,75
76294	Rúben Carlos Batista Louro	17	1,00	2,00	1,50	0,75	1,50	3,00	1,50	1,50	0,00	0,00	0,50	1,50	14,75
75381	Catarina Vieira de Mendonça	35	1,00	1,00	1,50	1,50	0,50	3,00	1,50	1,50	0,00	0,00	0,00	1,50	13,00
75948	Gustavo Barreiros Gomes	35	1,00	1,00	1,50	1,50	0,50	3,00	1,50	1,50	0,00	0,00	0,00	1,50	13,00
75983	Luís Carlos de Campos Freitas	35	1,00	1,00	1,50	1,50	0,50	3,00	1,50	1,50	0,00	0,00	0,00	1,50	13,00
75749	João Diogo Castro	39	1,00	2,00	0,75	1,50	1,50	3,00	1,00	3,50	0,00	0,25	0,38	1,50	16,38
76066	Pedro José de Azambuja Fonseca	39	1,00	2,00	0,75	1,50	1,50	3,00	1,00	3,50	0,00	0,25	0,38	1,50	16,38
76334	Inês Filipa Coelho dos Santos	39	1,00	2,00	0,75	1,50	1,50	3,00	1,00	3,50	0,00	0,25	0,38	1,50	16,38
75537	Bernardo Pascoal Figueiredo	68	0,50	2,00	1,50	1,50	1,50	3,00	1,50	3,50	0,00	0,25	1,50	1,50	18,25
75926	Luís Manuel Tavares Jordão Alves	68	0,50	2,00	1,50	1,50	1,50	3,00	1,50	3,50	0,00	0,25	1,50	1,50	18,25
76137	João Pedro António Colaco	68	0,50	2,00	1,50	1,50	1,50	3,00	1,50	3,50	0,00	0,25	1,50	1,50	18,25
74190	Ana Beatriz da Silva Alves	69	0,50	2,00	1,00	1,00	0,50	3,00	1,00	1,00	0,00	0,50	0,75	1,50	12,75
76338	Márcio António Filipe dos Santos	69	0,50	2,00	1,00	1,00	0,50	3,00	1,00	1,00	0,00	0,50	0,75	1,50	12,75
76765	António Joaquim Sousa Glória	69	0,50	2,00	1,00	1,00	0,50	3,00	1,00	1,00	0,00	0,50	0,75	1,50	12,75
75858	Bruno da Corte Sequeira Carvalho	89													0,00
76247	Ricardo Miguel Botelho Trigueiro	89	1,00	2,00	1,00	1,00	1,50	2,00	1,00	1,50	0,25	0,00	0,75	1,50	13,50
77199	José Maria de Sequeira Mealha Beck Senart	89	1,00	2,00	1,00	1,00	1,50	2,00	1,00	1,50	0,25	0,00	0,75	1,50	13,50

Turno de 4ª 17h-19h		Grupo	1.	2.	2.1	2.2	2.3	3.	3.1	3.2	3.3	3.3.1	3.3.2	4.	Total
			1,00	2,00	1,50	1,50	2,00	3,00	1,50	4,00	0,50	0,50	1,50	1,50	20,5
75376	João Humberto Moncívio Rebelo	42	1,00	2,00	1,00	1,00	1,50	3,00	1,00	3,00	0,00	0,25	0,75	1,50	16,00
76969	Ana Rita Semião e Teixeira	42	1,00	2,00	1,00	1,00	1,50	3,00	1,00	3,00	0,00	0,25	0,75	1,50	16,00
74327	Fábio Juner Batista de Sousa Pontes	42	1,00	2,00	1,00	1,00	1,50	3,00	1,00	3,00	0,00	0,25	0,75	1,50	16,00
75860	Guilherme Jorge de Lemos Marques	46	1,00	2,00	1,50	1,50	1,50	3,00	1,50	3,00	0,00	0,40	0,00	1,50	16,90
76991	Rúben de Carvalho Noqueira Vines	46	1,00	2,00	1,50	1,50	1,50	3,00	1,50	3,00	0,00	0,40	0,00	1,50	16,90
75487	Micael Borges Reis	46	1,00	2,00	1,50	1,50	1,50	3,00	1,50	3,00	0,00	0,40	0,00	1,50	16,90
75334	Joana Maria Salvado Vicente	63	1,00	2,00	1,00	1,00	0,75	3,00	1,00	1,50	0,50	0,50	0,75	1,50	14,50
75344	Tomás da Silva Marques	63	1,00	2,00	1,00	1,00	0,75	3,00	1,00	1,50	0,50	0,50	0,75	1,50	14,50
75548	João Guilherme Cardoso Serra Martins	63	1,00	2,00	1,00	1,00	0,75	3,00	1,00	1,50	0,50	0,50	0,75	1,50	14,50
53891	Paulo Alexandre Alves	71	1,00	2,00	1,00	1,00	1,25	2,00	1,00	2,00	0,00	0,50	1,50	1,50	14,75
75368	Pedro João Lourenço Ribeiro	71	0,00	0,00	0,00	0,00	0,00	0,00	0,00	0,00	0,00	0,00	0,00	0,00	0,00
76170	Pedro Miguel Cecílio Lopes	82	1,00	2,00	1,00	1,50	1,50	3,00	1,00	3,50	0,00	0,50	0,75	1,50	17,25
76464	Guilherme de Queiróz Rebelo Brum Gomes	82	1,00	2,00	1,00	1,50	1,50	3,00	1,00	3,50	0,00	0,50	0,75	1,50	17,25
77009	Francisco dos Santos Carvalho	82	1,00	2,00	1,00	1,50	1,50	3,00	1,00	3,50	0,00	0,50	0,75	1,50	17,25
76960	Luis Miguel Monteiro Marques Rosmaninho	98	1,00	2,00	1,00	1,00	1,13	3,00	1,00	1,50	0,00	0,00	0,00	1,50	13,13
77019	André Miguel Fernandes Aguiar	98	1,00	2,00	1,00	1,00	1,13	3,00	1,00	1,50	0,00	0,00	0,00	1,50	13,13
77057	Guilherme Filipe de Brito Limão	98	1,00	2,00	1,00	1,00	1,13	3,00	1,00	1,50	0,00	0,00	0,00	1,50	13,13

			1.	2.	2.1	2.2	2.3	3.	3.1	3.2	3.3	3.3.1	3.3.2	4.	Total
Turno de 5ª 16h-18h		Grupo	1,00	2,00	1,50	1,50	2,00	3,00	1,50	4,00	0,50	0,50	1,50	1,50	20.5
75202	Ana Cristina Venâncio Pardal	36	1,00	2,00	1,00	1,00	1,00	3,00	1,00	2,50	0,00	0,50	1,50	1,50	16,00
75355	João Vitor Caetano Barbosa	36	1,00	2,00	1,00	1,00	1,00	3,00	1,00	2,50	0,00	0,50	1,50	1,50	16,00
75788	André da Silva Mesquita	36	1,00	2,00	1,00	1,00	1,00	3,00	1,00	2,50	0,00	0,50	1,50	1,50	16,00
75306	Diogo Brás Melro	62	1,00	2,00	1,00	1,00	1,00	3,00	1,00	2,00	0,00	0,25	0,00	1,50	13,75
75751	Bernardo Sasseti Pais Ferreira da Costa	62	1,00	2,00	1,00	1,00	1,00	3,00	1,00	2,00	0,00	0,25	0,00	1,50	13,75
76273	Diogo Miguel Régio Landeiro	62	1,00	2,00	1,00	1,00	1,00	3,00	1,00	2,00	0,00	0,25	0,00	1,50	13,75
73253	Filipe Alexandre Duarte Fernandes	67	1,00	2,00	1,00	1,00	1,00	3,00	1,00	2,00	0,00	0,25	0,50	1,50	14,25
75541	Tomás Almeida e Silva Martins Alves	67	1,00	2,00	1,00	1,00	1,00	3,00	1,00	2,00	0,00	0,25	0,50	1,50	14,25
75551	Miguel Alexandre Lourenço dos Santos	67	1,00	2,00	1,00	1,00	1,00	3,00	1,00	2,00	0,00	0,25	0,50	1,50	14,25
70537	Filipe Albuquerque Duarte Moniz de	70	1,00	2,00	1,00	1,00	2,00	3,00	1,00	1,50	0,00	0,50	0,75	1,50	15,25
73922	Afonso da Cunha de Almeida e Sousa	70	1,00	2,00	1,00	1,00	2,00	3,00	1,00	1,50	0,00	0,50	0,75	1,50	15,25
75713	Pedro Miguel Belém Filho	70	1,00	2,00	1,00	1,00	2,00	3,00	1,00	1,50	0,00	0,50	0,75	1,50	15,25
58803	Gonçalo Cardoso Gaspar	80	1,00	2,00	1,00	1,00	2,00	3,00	1,00	3,50	0,35	0,50	0,75	1,50	17,60
76119	Ana Nunes	80	1,00	2,00	1,00	1,00	2,00	3,00	1,00	3,50	0,35	0,50	0,75	1,50	17,60
75839	Guilherme Marques Mouta Liz	80	1,00	2,00	1,00	1,00	2,00	3,00	1,00	3,50	0,35	0,50	0,75	1,50	17,60
73522	Hugo Afilhado	106	0,00	2,00	1,00	1,00	0,75	3,00	1,00	1,50	0,00	0,25	0,75	1,50	12,75
74137	Sergio Soares	106	0,00	2,00	1,00	1,00	0,75	3,00	1,00	1,50	0,00	0,25	0,75	1,50	12,75
76741	Miguel Tavares	106	0,00	2,00	1,00	1,00	0,75	3,00	1,00	1,50	0,00	0,25	0,75	1,50	12,75

Turno de 6ª 12h-14h		Grupo	1.	2.	2.1	2.2	2.3	3.	3.1	3.2	3.3	3.3.1	3.3.2	4.	Total
			1,00	2,00	1,50	1,50	2,00	3,00	1,50	4,00	0,50	0,50	1,50	1,50	20.5
75456	Artur José Lourenço Fonseca	3	1,00	2,00	1,00	1,00	1,50	3,00	1,00	3,00	0,00	0,35	0,75	1,50	16,10
75704	Marta Filipa Dias Guerreiro	3	1,00	2,00	1,00	1,00	1,50	3,00	1,00	3,00	0,00	0,35	0,75	1,50	16,10
75770	Silvia Maria Matos Timóteo	3	1,00	2,00	1,00	1,00	1,50	3,00	1,00	3,00	0,00	0,35	0,75	1,50	16,10
75564	Diogo Pedro Barreira Lopes	22	1,00	2,00	1,00	1,00	1,25	3,00	1,00	2,00	0,00	0,50	1,50	1,50	15,75
75677	Miguel Marques Castelo Mourão	22	1,00	2,00	1,00	1,00	1,25	3,00	1,00	2,00	0,00	0,50	1,50	1,50	15,75
76249	Luís Filipe Carapuça Maltez	22	1,00	2,00	1,00	1,00	1,25	3,00	1,00	2,00	0,00	0,50	1,50	1,50	15,75
75460	João Francisco Nunes Moita	27	1,00	2,00	1,00	1,50	2,00	3,00	1,00	3,50	0,00	0,50	0,75	1,50	17,75
75640	Leonardo Filipe Farinha Marques	27	1,00	2,00	1,00	1,50	2,00	3,00	1,00	3,50	0,00	0,50	0,75	1,50	17,75
75814	André Filipe Roxo Parreira	27	1,00	2,00	1,00	1,50	2,00	3,00	1,00	3,50	0,00	0,50	0,75	1,50	17,75
75453	Maria Teresa Cardoso dos Santos Coelho	28	1,00	2,00	1,00	1,50	1,00	3,00	1,00	3,00	0,00	0,50	1,50	1,50	17,00
75522	Daniel Venâncio Gonçalves Sil	28	1,00	2,00	1,00	1,50	1,00	3,00	1,00	3,00	0,00	0,50	1,50	1,50	17,00
75624	Andriy Mykolayovych Zabolotnyv	28	1,00	2,00	1,00	1,50	1,00	3,00	1,00	3,00	0,00	0,50	1,50	1,50	17,00
75242	Catarina Salgueiro Ferreira	31	1,00	2,00	1,00	1,00	2,00	3,00	1,00	2,50	0,00	0,50	0,75	1,50	16,25
76296	João Pedro Neves Cardoso	31	1,00	2,00	1,00	1,00	2,00	3,00	1,00	2,50	0,00	0,50	0,75	1,50	16,25
76673	Lúisa Filipa Nascimento da Silva	31	1,00	2,00	1,00	1,00	2,00	3,00	1,00	2,50	0,00	0,50	0,75	1,50	16,25
75667	João Gonçalo Pascoal Farinha	54	1,00	2,00	1,00	1,00	1,25	3,00	1,00	2,25	0,00	0,50	0,75	1,50	15,25
75910	Nuno Ricardo Gomes Pires	54	1,00	2,00	1,00	1,00	1,25	3,00	1,00	2,25	0,00	0,50	0,75	1,50	15,25
75993	João Gonçalo da Silva Antunes	54	1,00	2,00	1,00	1,00	1,25	3,00	1,00	2,25	0,00	0,50	0,75	1,50	15,25

Turno de 6ª 17h-19h		Grupo	1.	2.	2.1	2.2	2.3	3.	3.1	3.2	3.3	3.3.1	3.3.2	4.	Total
			1,00	2,00	1,50	1,50	2,00	3,00	1,50	4,00	0,50	0,50	1,50	1,50	20.5
68372	Filipe Nuno Marques Pires da Silva	74	1,00	2,00	1,00	1,00	0,75	3,00	1,00	2,50	0,00	0,50	0,00	1,50	14,25
66438	Carla Mesiano	74	1,00	2,00	1,00	1,00	0,75	3,00	1,00	2,50	0,00	0,50	0,00	1,50	14,25
76198	Afonso Miguel Brás Ferreira Quaresma	74	0,00	0,00	0,00	0,00	0,00	0,00	0,00	0,00	0,00	0,00	0,00	0,00	0,00
64833	Pedro Daniel Diz Pinela	81	0,50	2,00	1,00	1,50	1,25	3,00	1,00	2,50	0,00	0,50	0,00	1,50	14,75
74156	Guilherme Bulteau Carneiro Rodrigues	81	0,50	2,00	1,00	1,50	1,25	3,00	1,00	2,50	0,00	0,50	0,00	1,50	14,75
74261	Miguel Trindade Fonseca	81	0,00	0,00	0,00	0,00	0,00	0,00	0,00	0,00	0,00	0,00	0,00	0,00	0,00
69515	Hugo Filipe Quaresma Caco	87	1,00	2,00	1,00	1,00	0,50	3,00	1,00	2,50	1,00	0,50	0,00	1,50	15,00
70289	Miguel das Neves Jacinto	87	1,00	2,00	1,00	1,00	0,50	3,00	1,00	2,50	1,00	0,50	0,00	1,50	15,00
73151	Aline Ferreira Caliente	87	1,00	2,00	1,00	1,00	0,50	3,00	1,00	2,50	1,00	0,50	0,00	1,50	15,00
75634	Nuno Miguel Caldeira Miguens Diogo	101	0,50	2,00	1,00	1,50	1,25	3,00	1,00	2,50	0,00	0,40	0,50	1,50	15,15
76551	Francisco Manuel Osório Firas da Costa	101	0,50	2,00	1,00	1,50	1,25	3,00	1,00	2,50	0,00	0,40	0,50	1,50	15,15
73606	David Filipe Duarte	102	1,00	2,00	1,00	1,50	1,50	3,00	1,00	2,00	0,33	0,25	0,00	1,50	15,08
75278	Francisco Braga de Macedo de Castro	102	1,00	2,00	1,00	1,50	1,50	3,00	1,00	2,00	0,33	0,25	0,00	1,50	15,08
76213	Gonçalo António dos Santos Capela Chincho	102	1,00	2,00	1,00	1,50	1,50	3,00	1,00	2,00	0,33	0,25	0,00	1,50	15,08
75256	Baltazar Cordeiro	105	1,00	2,00	1,00	1,00	0,50	2,00	1,00	0,50	0,00	0,50	0,75	1,50	11,75
76192	Bernardo Costa	105	1,00	2,00	1,00	1,00	0,50	2,00	1,00	0,50	0,00	0,50	0,75	1,50	11,75
76143	Rodrigo Machado	105	1,00	2,00	1,00	1,00	0,50	2,00	1,00	0,50	0,00	0,50	0,75	1,50	11,75