

Notas	contagens
1	0
2	0
3	0
4	0
5	0
6	0
7	0
8	0
9	0
10	3
11	6
12	8
13	18
14	27
15	29
16	20
17	9
18	9
19	0
20	0
Avarage	14,46
RMS	3,45

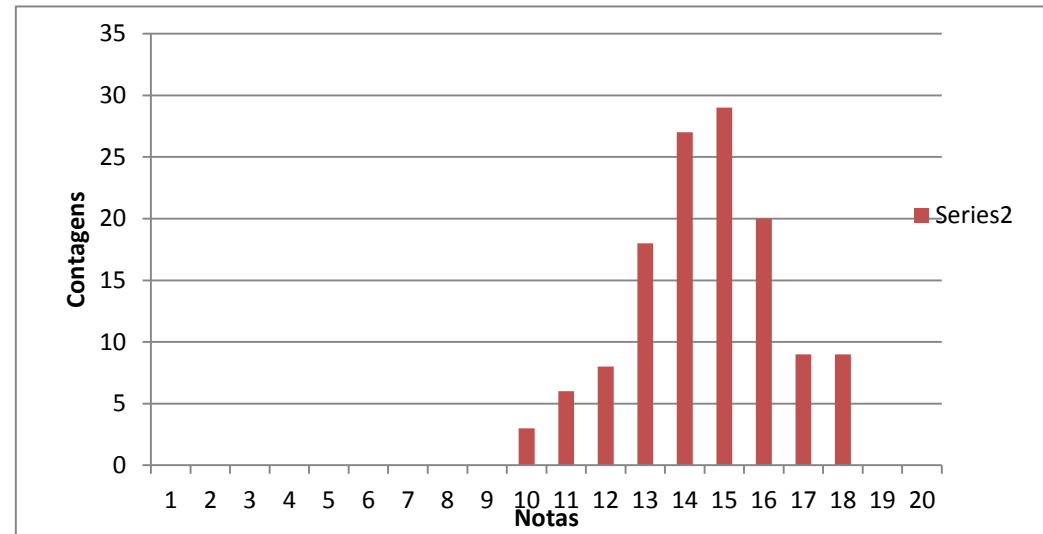

Turno de 3ª 16h-18h		Grupo	1.	2.1	2.2	2.3	3.1	3.2	3.2.1	4.	4.1	4.2	4.3	5.	Total
73422	Kévin David Esteves Santos	12	0,75	1,25	1,25	1,00	2,00	2,75	1,00	1,00	1,00	2,00	0,75	1,00	15,75
75641	Vasco Monteiro Almeida	12	0,75	1,25	1,25	1,00	2,00	2,75	1,00	1,00	1,00	2,00	0,75	1,00	15,75
76245	Daniel Filipe Freitas Brandão	12	0,75	1,25	1,25	1,00	2,00	2,75	1,00	1,00	1,00	2,00	0,75	1,00	15,75
75310	João Gonçalo Alexandre Marques Pires	33	0,75	1,50	1,40	1,00	1,50	1,25	0,75	1,00	1,00	0,50	1,00	1,00	12,65
76058	Hugo Martins Dias Simões Monteiro	33	0,75	1,50	1,40	1,00	1,50	1,25	0,75	1,00	1,00	0,50	1,00	1,00	12,65
76086	Pedro Miguel Ferreira Lourenço	33	0,75	1,50	1,40	1,00	1,50	1,25	0,75	1,00	1,00	0,50	1,00	1,00	12,65
75666	Pedro Miguel Marcos Joaquim	34	0,75	1,50	1,40	0,75	1,60	2,00	0,75	1,00	1,00	2,00	0,75	1,00	14,50
76366	Diogo Miguel Pardal Calado	34	0,75	1,50	1,40	0,75	1,60	2,00	0,75	1,00	1,00	2,00	0,75	1,00	14,50
76497	João Pedro Clemente Zeferino	34	0,75	1,50	1,40	0,75	1,60	2,00	0,75	1,00	1,00	2,00	0,75	1,00	14,50
75714	Miguel Neves Pasadinhas	43	1,00	1,25	1,40	1,50	1,50	3,00	1,00	1,00	1,00	2,50	1,00	1,00	17,15
76012	Carlos Eduardo Alves Carvalho	43	1,00	1,25	1,40	1,50	1,50	3,00	1,00	1,00	1,00	2,50	1,00	1,00	17,15
76231	Tiago Mendes de Almeida Rechau	43	1,00	1,25	1,40	1,50	1,50	3,00	1,00	1,00	1,00	2,50	1,00	1,00	17,15
75500	João Paulo Gaspar Silva	55	0,75	1,30	1,50	1,25	2,00	2,25	0,50	1,00	1,00	1,25	0,75	1,00	14,55
75736	André Dias Santos	55	0,75	1,30	1,50	1,25	2,00	2,25	0,50	1,00	1,00	1,25	0,75	1,00	14,55
76009	João Francisco Romeiras da Costa Amado	55	0,75	1,30	1,50	1,25	2,00	2,25	0,50	1,00	1,00	1,25	0,75	1,00	14,55

			1.	2.1	2.2	2.3	3.1	3.2	3.2.1	4.	4.1	4.2	4.3	5.	Total
Turno de 3ª 18h-20h		Grupo	1,00	1,50	1,50	2,00	2,00	4,00	1,00	1,00	1,00	3,00	1,00	1,00	20
75874	Hugo Emanuel Pereira Menezes e Lencastre	41	0,75	1,50	1,40	1,25	1,50	1,00	0,50	1,00	0,50	0,75	0,25	1,00	11,40
76054	Pedro Bettencourt Fagundes da Costa Bento	41													0,00
76062	Joana Raquel Pereira Vidigal	41	0,75	1,50	1,40	1,25	1,50	1,00	0,50	1,00	0,50	0,75	0,25	1,00	11,40
65603	Manuel João Domingues Palmeira	66	1,00	1,50	1,40	1,75	2,00	2,75	0,75	1,00	1,00	1,50	0,50	1,00	16,15
76959	Fábio Rafael Figueiredo Almeida	66	1,00	1,50	1,40	1,75	2,00	2,75	0,75	1,00	1,00	1,50	0,50	1,00	16,15
77046	José Alberto Cardoso Ferreira	66	1,00	1,50	1,40	1,75	2,00	2,75	0,75	1,00	1,00	1,50	0,50	1,00	16,15
75798	Tiago Jerónimo Silva	76	0,75	1,50	1,50	1,75	2,00	3,25	1,00	1,00	1,00	2,00	1,00	1,00	17,75
75863	Marco da Silva Dominques	76	0,75	1,50	1,50	1,75	2,00	3,25	1,00	1,00	1,00	2,00	1,00	1,00	17,75
77031	Rúben Sousa Dinis	76	0,75	1,50	1,50	1,75	2,00	3,25	1,00	1,00	1,00	2,00	1,00	1,00	17,75
69790	João Ricardo Tavares Correia Pereira	88	0,75	1,50	1,50	1,25	1,50	1,50	1,00	1,00	1,00	1,50	0,75	1,00	14,25
69798	Henrique Manuel Sereno Póvoa	88	0,75	1,50	1,50	1,25	1,50	1,50	1,00	1,00	1,00	1,50	0,75	1,00	14,25
70291	João Eduardo Rodrigues Gaspar	88	0,75	1,50	1,50	1,25	1,50	1,50	1,00	1,00	1,00	1,50	0,75	1,00	14,25

Turno de 4ª 15h-17h		Grupo	1.	2.1	2.2	2.3	3.1	3.2	3.2.1	4.	4.1	4.2	4.3	5.	Total
			1,00	1,50	1,50	2,00	2,00	4,00	1,00	1,00	1,00	3,00	1,00	1,00	20
75888	Filipa Repsina dos Santos Costa	17	0,75	1,50	1,40	1,00	1,63	2,25	0,88	1,00	1,00	1,75	0,25	1,00	14,40
75962	António Maria Caetano da Cunha Lopes	17	0,75	1,50	1,40	1,00	1,63	2,25	0,88	1,00	1,00	1,75	0,25	1,00	14,40
76294	Rúben Carlos Batista Louro	17	0,75	1,50	1,40	1,00	1,63	2,25	0,88	1,00	1,00	1,75	0,25	1,00	14,40
75381	Catarina Vieira de Mendonça	35	1,00	1,50	1,50	1,50	2,00	2,50	0,50	1,00	1,00	2,00	0,75	1,00	16,25
75948	Gustavo Barreiros Gomes	35	1,00	1,50	1,50	1,50	2,00	2,50	0,50	1,00	1,00	2,00	0,75	1,00	16,25
75983	Luís Carlos de Campos Freitas	35	1,00	1,50	1,50	1,50	2,00	2,50	0,50	1,00	1,00	2,00	0,75	1,00	16,25
75749	João Diogo Castro	39	1,00	1,50	1,40	1,25	1,50	2,50	0,88	1,00	1,00	1,25	1,00	1,00	15,28
76066	Pedro José de Azambuja Fonseca Silva	39	1,00	1,50	1,40	1,25	1,50	2,50	0,88	1,00	1,00	1,25	1,00	1,00	15,28
76334	Inês Filipa Coelho dos Santos	39	1,00	1,50	1,40	1,25	1,50	2,50	0,88	1,00	1,00	1,25	1,00	1,00	15,28
75537	Bernardo Pascoal Figueiredo	68	1,00	1,50	1,50	1,50	2,00	3,00	1,00	1,00	1,00	2,25	1,00	1,00	17,75
75926	Luís Manuel Tavares Jordão Alves	68	1,00	1,50	1,50	1,50	2,00	3,00	1,00	1,00	1,00	2,25	1,00	1,00	17,75
76137	João Pedro António Colaco	68	1,00	1,50	1,50	1,50	2,00	3,00	1,00	1,00	1,00	2,25	1,00	1,00	17,75
74190	Ana Beatriz da Silva Alves	69	0,75	1,25	1,50	1,50	1,50	2,25	0,63	0,80	1,00	1,00	0,00	1,00	13,18
76338	Márcio António Filipe dos Santos	69	0,75	1,25	1,50	1,50	1,50	2,25	0,63	0,80	1,00	1,00	0,00	1,00	13,18
76765	António Joaquim Sousa Glória	69	0,75	1,25	1,50	1,50	1,50	2,25	0,63	0,80	1,00	1,00	0,00	1,00	13,18
75858	Bruno da Corte Sequeira Carvalho	89													0,00
76247	Ricardo Miguel Botelho Triqueiro	89	0,75	1,25	1,40	0,75	1,50	1,00	0,63	1,00	1,00	0,25	0,50	1,00	11,03
77199	José Maria de Sequeira Mealha Beck Senart	89	0,75	1,25	1,40	0,75	1,50	1,00	0,63	1,00	1,00	0,25	0,50	1,00	11,03

			1.	2.1	2.2	2.3	3.1	3.2	3.2.1	4.	4.1	4.2	4.3	5.	Total
Turno de 5ª 14h-16h		Grupo	1,00	1,50	1,50	2,00	2,00	4,00	1,00	1,00	1,00	3,00	1,00	1,00	20
41352	Daniel da Costa Vasco	65	1,00	1,50	1,50	0,75	1,00	1,50	1,00	0,50	1,00	1,00	0,50	1,00	12,25
69704	Paulo José Catarino Fonseca	65													0,00
76017	Miguel Alexandre Ferreira Carvalho	65	1,00	1,50	1,50	0,75	1,00	1,50	1,00	0,50	1,00	1,00	0,50	1,00	12,25
75965	Manuel Maria Arez de Vilhena Alves Rafael	73	0,75	1,50	1,50	1,00	1,50	3,25	0,63	1,00	1,00	2,25	0,75	1,00	16,13
76080	Bruno Alexandre dos Santos Carrico	73	0,75	1,50	1,50	1,00	1,50	3,25	0,63	1,00	1,00	2,25	0,75	1,00	16,13
76963	Tomás Gonçalo Patalão de Andrade	73													0,00
75173	Pedro Miguel Carlotto Pereira	77	0,75	1,50	1,50	1,00	1,75	2,00	0,63	1,00	1,00	1,25	0,13	1,00	13,50
75968	Marco António dos Santos Candeias	77	0,75	1,50	1,50	1,00	1,75	2,00	0,63	1,00	1,00	1,25	0,13	1,00	13,50
76163	Miguel Filipe Lopes Grego	77	0,75	1,50	1,50	1,00	1,75	2,00	0,63	1,00	1,00	1,25	0,13	1,00	13,50
75767	Pedro Miguel Ruas dos Santos Gaspar Caçador	78	0,75	1,50	1,50	0,50	1,50	2,00	0,50	1,00	1,00	1,00	0,50	1,00	12,75
76977	Tiago Filipe Rosário Costa	78	0,75	1,50	1,50	0,50	1,50	2,00	0,50	1,00	1,00	1,00	0,50	1,00	12,75
77052	Gonçalo Maria de Almeida Fontes da Silva Viegas	78	0,75	1,50	1,50	0,50	1,50	2,00	0,50	1,00	1,00	1,00	0,50	1,00	12,75
75939	Ana Rita de Carvalho Faria Costa	79													0,00
76291	André Eduardo Matias Vaz Ferreira de Almeida	79	0,75	1,50	1,50	1,50	1,50	2,25	0,63	1,00	1,00	1,50	0,13	1,00	14,25
76945	Luisa Verissimo Alves Bento	79	0,75	1,50	1,50	1,50	1,50	2,25	0,63	1,00	1,00	1,50	0,13	1,00	14,25
70160	João António Afonso Rego	84	0,75	1,25	1,50	0,75	1,50	2,50	0,63	1,00	1,00	1,75	0,75	1,00	14,38
76965	Vítor Miguel Marques Adrião	84	0,75	1,25	1,50	0,75	1,50	2,50	0,63	1,00	1,00	1,75	0,75	1,00	14,38
		84													
75256	Baltazar Cordeiro	105	0,75	0,00	1,00	0,50	1,00	2,00	0,63	1,00	1,00	1,00	0,00	1,00	9,88
76192	Bernardo Costa	105	0,75	0,00	1,00	0,50	1,00	2,00	0,63	1,00	1,00	1,00	0,00	1,00	9,88
76143	Rodrigo Machado	105	0,75	0,00	1,00	0,50	1,00	2,00	0,63	1,00	1,00	1,00	0,00	1,00	9,88

Turno de 6ª 12h-14h		Grupo	1.	2.1	2.2	2.3	3.1	3.2	3.2.1	4.	4.1	4.2	4.3	5.	Total
			1,00	1,50	1,50	2,00	2,00	4,00	1,00	1,00	1,00	3,00	1,00	1,00	20
75456	Artur José Lourenço Fonseca	3	0,75	1,50	1,50	0,50	1,50	2,75	0,25	1,00	1,00	1,25	0,75	1,00	13,75
75704	Marta Filipa Dias Guerreiro	3	0,75	1,50	1,50	0,50	1,50	2,75	0,25	1,00	1,00	1,25	0,75	1,00	13,75
75770	Sílvia Maria Matos Timóteo	3	0,75	1,50	1,50	0,50	1,50	2,75	0,25	1,00	1,00	1,25	0,75	1,00	13,75
75564	Diogo Pedro Barreira Lopes	22	0,00	1,50	1,50	0,63	1,50	2,25	0,63	1,00	1,00	1,75	0,63	1,00	13,38
75677	Miguel Marques Castelo Mourão	22	0,00	1,50	1,50	0,63	1,50	2,25	0,63	1,00	1,00	1,75	0,63	1,00	13,38
76249	Luís Filipe Carapuça Maltez	22	0,00	1,50	1,50	0,63	1,50	2,25	0,63	1,00	1,00	1,75	0,63	1,00	13,38
75460	João Francisco Nunes Moita	27	0,85	1,50	1,50	1,50	1,50	2,25	0,75	1,00	1,00	2,00	0,75	1,00	15,60
75640	Leonardo Filipe Farinha Marques	27	0,85	1,50	1,50	1,50	1,50	2,25	0,75	1,00	1,00	2,00	0,75	1,00	15,60
75814	André Filipe Roxo Parreira	27	0,85	1,50	1,50	1,50	1,50	2,25	0,75	1,00	1,00	2,00	0,75	1,00	15,60
75453	Maria Teresa Cardoso dos Santos Coelho	28	0,75	1,25	1,50	1,50	2,00	2,75	0,63	1,00	1,00	2,25	0,25	1,00	15,88
75522	Daniel Venâncio Goncalves Sil	28	0,75	1,25	1,50	1,50	2,00	2,75	0,63	1,00	1,00	2,25	0,25	1,00	15,88
75624	Andriy Mykolayovych Zabolotnyy	28	0,75	1,25	1,50	1,50	2,00	2,75	0,63	1,00	1,00	2,25	0,25	1,00	15,88
75242	Catarina Salgueiro Ferreira	31	1,00	1,50	1,50	1,00	1,50	2,00	0,88	1,00	1,00	1,50	1,00	1,00	14,88
76296	João Pedro Neves Cardoso	31	1,00	1,50	1,50	1,00	1,50	2,00	0,88	1,00	1,00	1,50	1,00	1,00	14,88
76673	Luísa Filipa Nascimento da Silva	31	1,00	1,50	1,50	1,00	1,50	2,00	0,88	1,00	1,00	1,50	1,00	1,00	14,88
75667	João Gonçalo Pascoal Farinha	54	0,75	1,50	1,50	1,50	2,25	2,50	0,88	1,00	1,00	1,75	1,00	1,00	16,63
75910	Nuno Ricardo Gomes Pires	54	0,75	1,50	1,50	1,50	2,25	2,50	0,88	1,00	1,00	1,75	1,00	1,00	16,63
75993	João Gonçalo da Silva Antunes	54	0,75	1,50	1,50	1,50	2,25	2,50	0,88	1,00	1,00	1,75	1,00	1,00	16,63

Turno de 6ª 15h-17h		Grupo	1.	2.1	2.2	2.3	3.1	3.2	3.2.1	4.	4.1	4.2	4.3	5.	Total
			1,00	1,50	1,50	2,00	2,00	4,00	1,00	1,00	1,00	3,00	1,00	1,00	20
75180	Adriana Gonçalves Domingos	5	0,75	1,45	1,50	1,00	1,50	2,50	0,25	1,00	1,00	1,75	0,50	1,00	14,20
76175	José Pedro Martins Cândido	5	0,75	1,45	1,50	1,00	1,50	2,50	0,25	1,00	1,00	1,75	0,50	1,00	14,20
76219	Rui Miguel Raposo Santiago	5	0,75	1,45	1,50	1,00	1,50	2,50	0,25	1,00	1,00	1,75	0,50	1,00	14,20
75255	José Diogo Gabriel de Oliveira	10	0,75	1,25	1,50	0,75	2,00	2,25	0,50	1,00	1,00	1,50	0,50	1,00	14,00
75455	André Filipe Ferreiro da Silva	10	0,75	1,25	1,50	0,75	2,00	2,25	0,50	1,00	1,00	1,50	0,50	1,00	14,00
76031	Leonor de Almeida Bandeira	10	0,75	1,25	1,50	0,75	2,00	2,25	0,50	1,00	1,00	1,50	0,50	1,00	14,00
75150	Gonçalo Polónia de Matos	20	0,75	1,50	1,50	1,50	2,00	3,25	1,00	1,00	1,00	2,50	0,75	1,00	17,75
75621	João Pedro Borges Pereira	20	0,75	1,50	1,50	1,50	2,00	3,25	1,00	1,00	1,00	2,50	0,75	1,00	17,75
75990	João Miguel Raposo Sousa	20	0,75	1,50	1,50	1,50	2,00	3,25	1,00	1,00	1,00	2,50	0,75	1,00	17,75
75312	Ana Isabel Silva Galvão	48	0,75	1,25	1,50	1,25	1,50	3,25	0,88	1,00	1,00	1,75	0,50	1,00	15,63
75629	Daniel Silva Amado	48	0,75	1,25	1,50	1,25	1,50	3,25	0,88	1,00	1,00	1,75	0,50	1,00	15,63
66971	Diogo Costa Relvas Garcia	100	0,75	1,25	1,50	1,25	1,50	3,25	0,88	1,00	1,00	1,75	0,50	1,00	15,63
51816	Jorge Miguel Esteves de Figueiredo Dias Azedo	53													
76763	Patrícia Carla de Carvalho Rousseau	53													
75901	Vasco António Pidwell Alves Machado	53													
77062	Diogo Barreira Pereira	99	0,75	1,50	1,40	0,75	2,00	1,00	0,00	1,00	1,00	0,75	0,00	1,00	11,15
77070	João Vítor da Fonseca Heliodoro	99													
75234	João Manuel Carvalho da Silva Coutinho	99	0,75	1,50	1,40	0,75	2,00	1,00	0,00	1,00	1,00	0,75	0,00	1,00	11,15

