

Laboratório 1

				1.	2.	2.1	2.2	2.3	3.	3.1	3.2	3.3	3.3.1	3.3.2	4.	Total
Turno de Quinta 10h-12h				1,00	2,00	1,00	1,00	1,50	3,00	1,00	2,50	2,50	1,50	2,00	1,00	20
75496	Francisco Mourão Benites dos Santos Barr	LEMat	A	0,00	1,80	1,00	1,00	1,50	3,00	1,00	2,00	2,25	1,50	1,00	1,00	17,05
75623	Ricardo Filipe Paz Moldes Duarte	LEMat		0,00	1,80	1,00	1,00	1,50	3,00	1,00	2,00	2,25	1,50	1,00	1,00	17,05
76070	Duarte Rafael Bento de Matos	LEMat		0,00	1,80	1,00	1,00	1,50	3,00	1,00	2,00	2,25	1,50	1,00	1,00	17,05
74321	Filipe Ferreira de Almeida	LEMat	B	1,00	2,00	1,00	0,00	1,50	3,00	1,00	0,50	1,00	1,50	1,00	1,00	14,50
75785	João Miguel Pereira Campos	LEMat		1,00	2,00	1,00	0,00	1,50	3,00	1,00	0,50	1,00	1,50	1,00	1,00	14,50
76049	Hugo Miguel Vicente Cardoso	LEMat		1,00	2,00	1,00	0,00	1,50	3,00	1,00	0,50	1,00	1,50	1,00	1,00	14,50
75391	Mafalda Filipa Teixeira Nunes	LEMat	C	1,00	2,00	1,00	1,00	1,50	2,00	1,00	2,00	2,25	0,50	1,75	1,00	17,00
75628	Maria Inês Fernandes da Cunha Monteiro	LEMat		1,00	2,00	1,00	1,00	1,50	2,00	1,00	2,00	2,25	0,50	1,75	1,00	17,00
76244	Madalena Cordeiro Pereira Santos Rocha	LEMat		1,00	2,00	1,00	1,00	1,50	2,00	1,00	2,00	2,25	0,50	1,75	1,00	17,00
75299	Miguel Frausto de Brito Costa	LEMat	D	1,00	2,00	1,00	1,00	1,25	3,00	1,00	2,00	1,13	1,25	1,50	1,00	17,13
75938	Mariana de Carvalho Molarinho Monraia Ral	LEMat		1,00	2,00	1,00	1,00	1,25	3,00	1,00	2,00	1,13	1,25	1,50	1,00	17,13
76978	Joana Rita Meireles Fonseca	LEMat		1,00	2,00	1,00	1,00	1,25	3,00	1,00	2,00	1,13	1,25	1,50	1,00	17,13
75231	Francisco João Gonçalves Afonso	LEMat	E	0,00	2,00	1,00	1,00	1,50	3,00	1,00	1,00	2,00	1,25	1,50	1,00	16,25
75647	Rita Fonseca Faustino	LEMat		0,00	2,00	1,00	1,00	1,50	3,00	1,00	1,00	2,00	1,25	1,50	1,00	16,25
76132	Guilherme da Silva Cardoso	LEMat		0,00	2,00	1,00	1,00	1,50	3,00	1,00	1,00	2,00	1,25	1,50	1,00	16,25
76088	André Felipe de Jesus Lopes Ruza	LEMat	F	1,00	2,00	1,00	1,00	0,50	3,00	1,00	1,50	1,88	1,25	1,00	1,00	16,13
76345	Francisca de Jesus Freire Dias	LEMat		1,00	2,00	1,00	1,00	0,50	3,00	1,00	1,50	1,88	1,25	1,00	1,00	16,13
77027	André Rodrigues Palma Vargas	LEMat		1,00	2,00	1,00	1,00	0,50	3,00	1,00	1,50	1,88	1,25	1,00	1,00	16,13
				0,67	1,97	1,00	0,83	1,29	2,83	1,00	1,50	1,75	1,21	1,29	1,00	16,34

			1.	2.	2.1	2.2	2.3	3.	3.1	3.2	3.3	3.3.1	3.3.2	4.	Total	
Turno de Sexta 10h-12h			1,00	2,00	1,00	1,00	1,50	3,00	1,00	2,50	2,50	1,50	2,00	1,00	20,0	
75269	Ana Margarida Malvar Cruces Rodrigo dos S	MEAmb	A	1,00	2,00	1,00	0,50	1,50	3,00	1,00	1,50	2,25	1,25	1,00	1,00	17,00
75849	Raquel Ferreira Galguinho de Almeida Go	MEAmb		1,00	2,00	1,00	0,50	1,50	3,00	1,00	1,50	2,25	1,25	1,00	1,00	17,00
77021	Filipa de Oliveira Antunes	MEAmb		1,00	2,00	1,00	0,50	1,50	3,00	1,00	1,50	2,25	1,25	1,00	1,00	17,00
75727	Maria Inês Sobral Lupi Caetano	MEAmb	B	1,00	2,00	1,00	1,00	1,50	3,00	1,00	1,75	2,25	1,25	1,00	1,00	17,75
76038	Mafalda Nunes Rodrigues	MEAmb		1,00	2,00	1,00	1,00	1,50	3,00	1,00	1,75	2,25	1,25	1,00	1,00	17,75
77024	Ana Bárbara Botelho da Silva Correia	MEAmb		1,00	2,00	1,00	1,00	1,50	3,00	1,00	1,75	2,25	1,25	1,00	1,00	17,75
75336	João Pedro Lopes Barreiro	MEAmb	C	1,00	2,00	1,00	1,00	1,50	3,00	1,00	2,50	2,25	0,75	1,00	1,00	18,00
75691	Maria Costa Artur Freixiela Dias	MEAmb		1,00	2,00	1,00	1,00	1,50	3,00	1,00	2,50	2,25	0,75	1,00	1,00	18,00
75840	Cláudia Ferreira da Silva Tunes	MEAmb		1,00	2,00	1,00	1,00	1,50	3,00	1,00	2,50	2,25	0,75	1,00	1,00	18,00
75603	Martim Lino da Cruz Caldeira	MEQ	D	1,00	1,00	1,00	1,00	1,50	2,50	1,00	1,50	2,25	1,25	1,00	1,00	16,00
75978	José Luís Martins Gonçalves	MEQ		1,00	1,00	1,00	1,00	1,50	2,50	1,00	1,50	2,25	1,25	1,00	1,00	16,00
74219	Ana Patrícia Ferreira Alves de Macedo	MEQ		1,00	1,00	1,00	1,00	1,50	2,50	1,00	1,50	2,25	1,25	1,00	1,00	16,00
76944	Pedro Daniel Espanhol de Brito	MEQ	E	1,00	2,00	1,00	1,00	0,00	3,00	1,00	1,75	1,50	0,00	1,00	1,00	14,25
76572	Eunice Isabel Filipe Afonso	MEQ		1,00	2,00	1,00	1,00	0,00	3,00	1,00	1,75	1,50	0,00	1,00	1,00	14,25
76309	João Jóia de Azeredo Paulo	MEQ		1,00	2,00	1,00	1,00	0,00	3,00	1,00	1,75	1,50	0,00	1,00	1,00	14,25
			1,00	1,80	1,00	0,90	1,20	2,90	1,00	1,80	2,10	0,90	1,00	1,00	16,60	

17,00	0	0	1
17,00	0	0	2
17,00	0	0	3
15,00	0	0	4
15,00	0	0	5
15,00	0	0	6
17,00	0	0	7
17,00	0	0	8
17,00	0	0	9
17,00	0	0	10
17,00	0	0	11
17,00	0	0	12
16,00	0	0	13
16,00	0	3	14
16,00	3	0	15
16,00	6	3	16
16,00	9	3	17
16,00	0	6	18
	0	0	19
	0	0	20

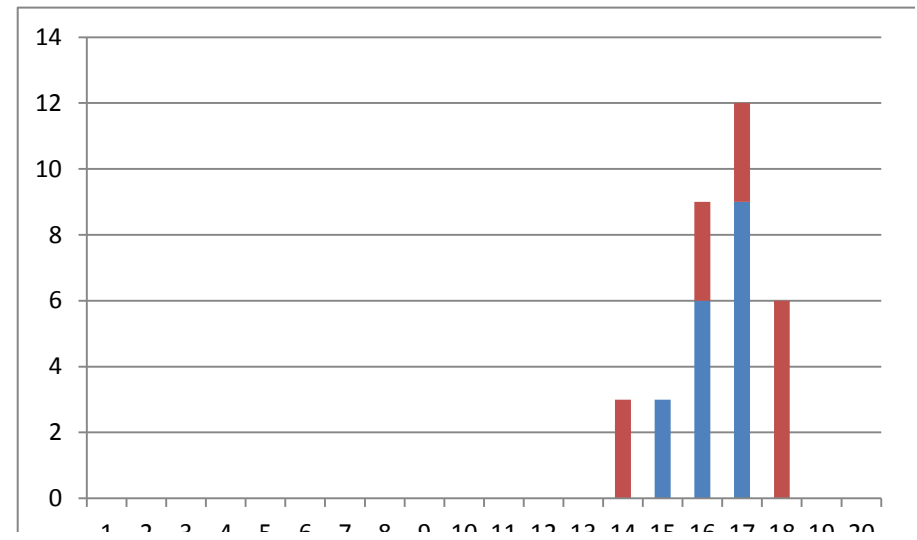

17,00
17,00
17,00
18,00
18,00
18,00
18,00
18,00
18,00
16,00
16,00
16,00
14,00
14,00
14,00

